

PLAN TOPOGRAFIC ANALOGIC SI DIGITAL SUPT LA DOCUMENTATIE : PROPUNERE EXPROPRIERE - FAZA STUDIU DE FEZABILITATE PENTRU:

REZERVOR 500 MC - UAT HALMAGIU.

Scara 1:2000

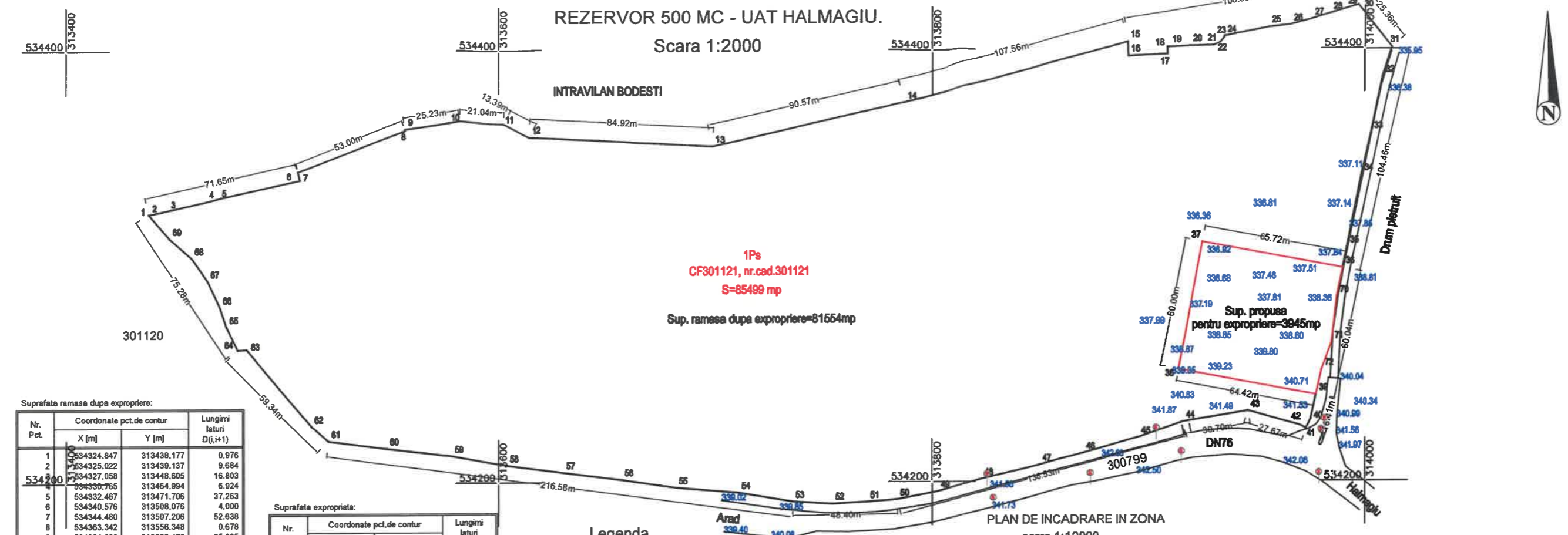

1Ps
CF301121, nr.cad.301121
S=85499 mp
Sup. ramasa dupa expropriere=81554mp

Suprafata ramasa dupa expropriere:

Nr. Pct.	Coordonate pct.de contur		Lungimi laturi D(i,i+1)
	X [m]	Y [m]	
1	534324.847	313438.177	0.976
2	534325.022	313439.137	9.684
3	534327.058	313448.605	16.803
4	534330.765	313464.994	6.924
5	534332.467	313471.706	37.263
6	534340.576	313508.075	4.000
7	534344.480	313507.206	52.638
8	534363.342	313556.348	0.678
9	534364.008	313556.475	25.235
10	534367.661	313581.444	21.044
11	534366.310	313602.445	13.394
12	534360.075	313614.299	84.919
13	534355.653	313699.103	90.568
14	534376.020	313787.351	107.585
15	534403.565	313891.329	6.588
16	534396.980	313891.525	17.333
17	534397.779	313908.840	3.436
18	534401.213	313908.726	1.119
19	534401.214	313909.845	9.609
20	534401.631	313919.445	10.978
21	534401.976	313930.418	3.059
22	534403.148	313933.244	2.801
23	534405.331	313934.999	0.773
24	534408.084	313935.175	21.201
25	534410.264	313955.960	9.714
26	534411.346	313965.614	9.978
27	534413.848	313975.247	8.970
28	534416.582	313983.828	11.966
29	534420.033	313995.280	1.626
30	534420.533	313996.827	25.364
31	534400.747	314012.697	14.191
32	534387.259	314008.286	26.411
33	534381.388	314002.972	20.055
34	534341.857	313998.418	34.056
35	534308.472	313991.690	9.826
36	534298.841	313989.740	65.722
37	534310.935	313925.140	59.995
38	534251.965	313914.100	64.421
39	534240.083	313977.416	11.710
40	534228.652	313974.878	4.803
41	534224.351	313972.739	3.261
42	534225.920	313969.880	24.480
43	534232.547	313946.314	30.705
44	534227.548	313916.019	21.360
45	534220.384	313895.903	26.918
46	534213.201	313869.956	20.468
47	534207.807	313850.212	28.196
48	534201.341	313822.767	20.955
49	534195.681	313802.591	18.763
50	534192.012	313784.190	14.167
51	534190.835	313770.072	15.892
52	534190.063	313754.199	18.419
53	534191.015	313735.805	25.416
54	534195.205	313710.737	28.888
55	534197.548	313681.944	25.298
56	534201.291	313656.924	26.955
57	534204.666	313630.181	26.173
58	534208.032	313604.225	26.608
59	534212.541	313578.002	29.854
60	534216.215	313548.375	27.462
61	534219.661	313521.130	10.350
62	534226.393	313513.269	46.538
63	534262.222	313483.570	4.160
64	534261.874	313479.425	11.876
65	534272.591	313474.307	9.703
66	534281.788	313471.216	13.329
67	534283.847	313465.538	12.946
68	534304.483	313458.171	13.684
69	534313.523	313447.889	14.918

Suprafata expropriata:

Nr. Pct.	Coordonate pct.de contur		Lungimi laturi D(i,i+1)
	X [m]	Y [m]	
37	534310.935	313925.140	65.722
38	534298.841	313989.740	13.689
70	534285.424	313987.023	21.340
71	534264.219	313984.626	13.343
72	534251.704	313979.999	11.905
39	534240.083	313977.416	64.421
38	534251.965	313914.100	59.995

S(lot2)=3945mp P=250.415m

Legenda

- Contur propus pentru expropriere
- Cota teren.
- Indicator rutier

COMPANIA DE APA ARAD S.A
Confirm executarea masuratorilor la teren, corectitudinea intocmirii documentatiei cadastrale si corespondenta acesteia cu realitatea din teren
Semnatura si stampila

Solovastu Avram
Solovastu Avram
DN: cn=Solovastu Avram, givenName=Solovastu, serialNumber=2011042095A42, email=avramsolovastu@yahoo.com, ou=ANCIPI Serie RO-AR-F Nr.0024, title=ANCIPI Serie RO-B-J Nr.2147, Company de Apa Arad SA 2022.08.17 11:30:07 +03'00'

Nr.Cadastral	Suprafata masurata a imobilului (mp)	Adresa imobilului
301121	85499	Com.Halmagiu, pasune in extravilan, judetul Arad.
Nr. Carte Funciara	Unitatea Administrativ Teritoriala (UAT)	
301121	HALMAGIU	

A.Date referitoare la teren			
Numar parcela	Categoria de folosinta	Suprafata (mp)	Mentiuni
1	Ps	85499	Imobil neimpregmuit - pasune in extravilan.
TOTAL		85499	-
B.Date referitoare la constructii			
Cod	Destinatia	Suprafata construita la sol (mp)	Mentiuni
TOTAL			

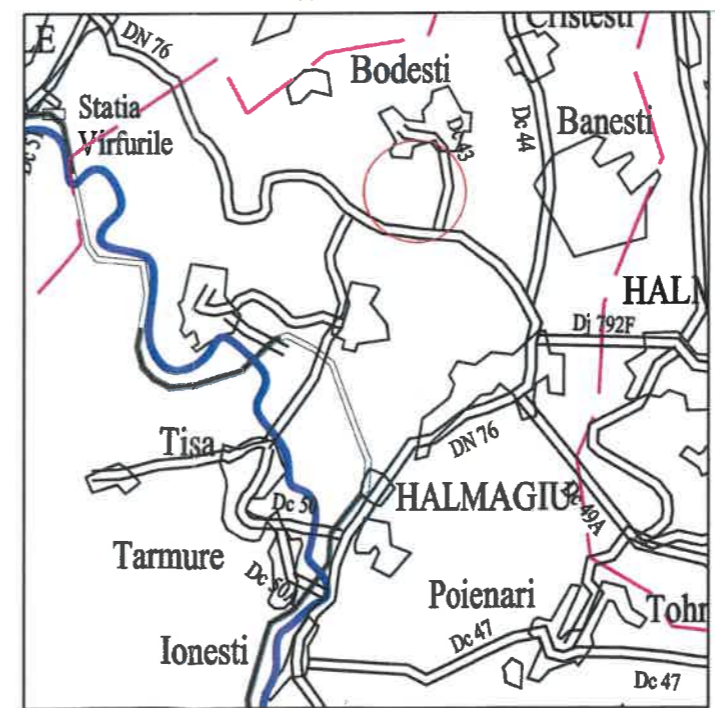

Prezentul document receptionat este valabil insoit de procesul verbal de receptie nr.2213./data 24.08.2022...

Oficiul de Cadastru și Publicitate Imobiliară ARAD
6582/17.08.2022
(Nr. de inregistrare data)
Receptionat

Daniela-Monica Palade
Semnat digital de Daniela-Monica Palade
DN: cn=RO, l=Arad, o=Oficiul de Cadastru și Publicitate Imobiliară, cn=Daniela-Monica Palade, serialNumber=PDN14, st=Arad, givenName=Daniela-Monica, sn=Palade
Data: 2022.08.24 10:56:39 +03'00'

EXECUTANT: COMPANIA DE APA ARAD S.A Municipiul Arad, str. Sabin Dragoi, nr.2-4, CUI:RO 1683483,ORC:JO2/110/21.02.1991 Mobil:0742176331		BENEFICIAR: COMPANIA DE APA ARAD S.A Municipiul Arad, str. Sabin Dragoi, nr.2-4, judetul Arad.		Format A3
ACTIUNEA:	NUMELE	SEMNATURA	SCARA	Plan topografic analogic si digital al imobilului situat in Comuna Halmagiu, extravilan, judetul Arad, inscris in Cf 301121, Halmagiu, suport la documentatie : propunere expropriere - faza Studiu de Fezabilitate pentru : Rezervor 500 mc - UAT Halmagiu.
MASURAT:	AVRAM SOLOVASTRU		1:2000 1:10000	
REDACTAT:	AVRAM SOLOVASTRU			
DESENAT:	AVRAM SOLOVASTRU			
VERIFICAT:	AVRAM SOLOVASTRU			
			STEREO'70	Data: 16.08.2022
				PLANSA 01